Mod. MC 820 R...

REPUBBLICA ITALIANA

Ministero delle Infrastrutture e dei Trasporti

DIPARTIMENTO PER I TRASPORTI TERRESTRI E IL TRASPORTO INTERMODALE

1

CARTA DI CIRCOLAZIONE BT 0429257

Permesso di circolazione. Certificat o registrazioni. Registrierungsattest. Zulassungsbescheinigung. Registreringsbevis. Altro ... Αδεια κυκλοφορίας. Permiso de circulación. Certificado de matrícula. Certificat d'immatriculation. Registreringsbevis. Rejestracja. Rekisteröinnistodistus. Forgalmi engedély. Certificat sau Rejestracja. Kentämiskirja. Dowód Rejestracyjny. Certificado de matrícula. Certificado de registo. Prometno dovoljenje. Registrationsbevis. Registreringsbevis.

Nº M005645BA09	(A) YA00105

(B) 03.07.2009

(C.2.1) SANTA MARIA CAPUA VETERE - COMANDO DI POLIZIA MUNICIPALE COM.
(C.2.3) VIA FOSSE ARDEATINE SNC S.MARIA CAPUA VETERE (CE)

Nº M005645BA09	(A) YA00105	2

(D.1) MONTESA HONDA SA RD13 VAR.1 VERS.1
(D.2)
(D.3) XL700V

(E) VTMRD13A19E010194
(F.1)
(F.2) 419 (F.3) (G)
(I) 03.07.2009
(J) L3E
(J.1) MOTOVEICOLO USO ESCLUSIVO DI POLIZIA -USO PROPRIO

(J.2) MO (MOTOCICLO)

(K) OAVTM12
E9*2002/24*0223*00
(L) 2 (N.1) (N.2)
(N.3) (N.4) (N.5)
(O.1) (O.2)
(P.1) 680 (P.2) 044,10 (P.3) BENZ
(P.5) RD13E
(Q) 0,1052 (S.1) 2 (S.2)
(U.1) 90 (U.2) 3875
(V.1) (V.2)
(V.3) (V.5)
(V.8) (V.7)
(V.9) 2003/77/CE

Nº M005645BA09	(A) YA00105	3

PRESENTARE LA RICHIESTA DI ISCRIZIONE
AL PRA ENTRO 60 GIORNI DAL 09.07.2009
ESITO VISITA E PROVA (ART. 75).
DATA 30.06.2009 (01BA488348)
LUNGHEZZA 2,255 M LARGHEZZA 0,905 M
TIPO CAMBIO: MECCANICO
PNEUMATICI:
A=100/90-19 M/C 57H
DISPOSITIVI DI SEGNALAZIONE LUMINOSA
E SONORA FEDERAL SIGNAL VAMA: MOD.LD
350 (ANTER.); MOD.CO 400 (POST.);MOD
DCS-100-N AI SENSI ART.54 CDS COMMA
1 LET.G) E ART.177 CDS. ADIBITO AD
USO ESCLUSIVO POLIZIA LOCALE
N.O. N. 01BA488348 DEL 30.06.2009
RISPETTA DIRETTIVA 2003/77/CE
RIF. 2002/51/CE FASE B (EURO 3)
SEGUE PNEUMATICI POSTERIORI:
130/80 R17 M/C 65H, RISPONDE ALLA DI
RETTIVA 2006/120/CE

Nº M005645BA09	(A) YA00105	4

REPUBBLICA ITALIANA

Ministero delle Infrastrutture e dei Trasporti

DIPARTIMENTO PER I TRASPORTI TERRESTRI E IL TRASPORTO INTERMODALE

CARTA DI CIRCOLAZIONE BT 0429256

Nº M005644BA09 (A) YA00104

(B) 03.07.2009

(C.2.1) SANTA MARIA CAPUA VETERE - COMANDO DI POLIZIA MUNICIPALE COM.
(C.2.3) VIA FOSSE ARDEATINE SNC S.MARIA CAPUA VETERE (CE)

Nº M005644BA09 (A) YA00104

(D.1) MONTESA HONDA SA RD13 VAR.1 VERS.1
(D.2)
(D.3) XL700V

(E) VTMRD13A89E010175
(F.1)
(F.2) 419 (F.3) (G)
(I) 03.07.2009
(J) L3E
(J.1) MOTOVEICOLO USO ESCLUSIVO DI POLIZIA -USO PROPRIO

(J.2) MO (MOTOCICLO)

(K) 0AVTM12
E9*2002/24*0223*00
(L) 2 (N.1) (N.2)
(N.3) (N.4) (N.5)
(O.1) (O.2)
(P.1) 680 (P.2) 044,10 (P.3) BENZ
(P.5) RD13E
(Q) 0,1052 (S.1) 2 (S.2)
(U.1) 90 (U.2) 3875
(V.1) (V.2)
(V.3) (V.5)
(V.6) (V.7)
(V.9) 2003/77/CE

Nº M005644BA09 (A) YA00104

PRESENTARE LA RICHIESTA DI ISCRIZIONE AL PRA ENTRO 60 GIORNI DAL 09.07.2009
ESITO VISITA E PROVA (ART. 75).
DATA 30.06.2009 (01BA488348)
LUNGHEZZA 2,255 M LARGHEZZA 0,905 M
TIPO CAMBIO: MECCANICO
PNEUMATICI:
A=100/90-19 M/C 57H
DISPOSITIVI DI SEGNALAZIONE LUMINOSA E SONORA FEDERAL SIGNAL VAMA: MOD.LD 350 (ANTER.); MOD.CO 400 (POST.);MOD DCS-100-N AI SENSI ART.54 CDS COMMA 1 LET.G) E ART.177 CDS. ADIBITO AD USO ESCLUSIVO POLIZIA LOCALE
N.O. N. 01BA488348 DEL 30.06.2009
RISPETTA DIRETTIVA 2003/77/CE
RIF. 2002/51/CE FASE B (EURO 3)
SEGUE PNEUMATICI POSTERIORI:
130/80 R17 M/C 65H, RISPONDE ALLA DIRETTIVA 2006/120/CE

Nº M005644BA09 (A) YA00104

Mod. [illegible]

REPUBBLICA ITALIANA

Ministero delle Infrastrutture e dei Trasporti
DIPARTIMENTO PER I TRASPORTI, LA NAVIGAZIONE, GLI AFFARI GENERALI ED IL PERSONALE

CARTA DI CIRCOLAZIONE CV 0141569

[illegible] (A) [illegible]

(B) 31.08.2017

(C.2.1) FCA ITALY CON SOCIO UNICO SPA

(C.2.3) CORSO GIOVANNI AGNELLI 200
TORINO (TO)
(079737800013)

N° A1B0475TO17 (A) [illegible]

(D.1) FIAT

(D.2) 199 NYN1B LEOC

(D.3) FIAT 500L

(E) ZFA19900005427160
(F.1)
(F.2) 1945 (F.3) 3045 (G)
(I) 31.08.2017
(J) N1
(J.1) AUTOCARRO PER TRASPORTO DI COSE -USO PROPRIO

(J.2) FO (FURGONE)

(K)
e3*2007/46*0010*21
(L) 2 (N.1) (N.2)
(N.3) (N.4) (N.5)
(O.1) 1100 (O.2)
(P.1) 1598,00 (P.2) 088,00 (P.3) GASOL
(P.5) 940C1000
(Q) (S.1) 4 (S.2)
(U.1) 80 (U.2) 2812
(V.1) (V.2)
(V.3) 0,9690 (V.5) 0,000590
(V.8) 0,51 (V.7) 112,0
(V.9) 2015/45

BATTERIA DI RIELLO ASSENTE IN VANO VERTICALE

[illegible] (A) [illegible]

COSTRUTTORE: FCA ITALY S.P.A.
LUNGHEZZA 4,242 M LARGHEZZA 1,784 M
RAPPORTO POTENZA/TARA = 60,481 KW/T
PORTATA 490 KG
TIPO CAMBIO: MECCANICO
IL VEICOLO DI CUI ALLA PRESENTE CARTA DI CIRCOLAZIONE NON RIENTRA NEL CAMPO DI APPLICAZIONE DELLA LEGGE 298/1974.
ELENCO PNEUMATICI AMMESSI
205/55 R16 91H (A1)
225/45 R17 91V (A2)
ELENCO COMPATIBILITA' AMMESSE:
A1-A1,A2-A2
MASSA A VUOTO = KG 1380
RISP REG 2015/45 (EURO 6B)
ALIMENTAZIONE GASOL CONSUMO IN LITRI/100 KM PERCORSO URBANO 04,60; EXTRAURBANO 04,00; COMBINATO 04,20
MASSA MASSIMA TECNICAMENTE AMMISSIBILE SU ASSE 1 = 1050
MASSA MASSIMA TECNICAMENTE AMMISSIBILE SU ASSE 2 = 1000
IL VEICOLO POO ESSERE DOTATO FIN DALL' ORIGINE DI ALLESTIMENTO ESTERNO DI CARROZZERIA.

TO1858

[illegible] (A) [illegible]

Cod. MC 820 F

REPUBBLICA ITALIANA

Ministero delle Infrastrutture e dei Trasporti

DIPARTIMENTO PER I TRASPORTI, LA NAVIGAZIONE, GLI AFFARI GENERALI ED IL PERSONALE

1

CARTA DI CIRCOLAZIONE CP 0879608

Permiso de circulación. Osvědčení o registraci. Registreringsattest. Zulassungsbescheinigung. Rekisterimisenvaltuus. Αδεια κυκλοφορίας. Πιστοποιητικό ΕΥγγραφής. Registration certificate. Certificat d'immatriculation. Rejistrasjon sertifikat. Rejistracijas Iluksīnes. Forgalmi engedély. Certificat ta' Registrazjoni. Kentekenbewijs. Dowód Rejestracyjny. Certificado de matrícula. Osvědčení o evidenci. Prometna dovoljenje. Rekisteröintitodistus. Registreringsbevis. Promesa darvola.

N° A156142RM15 (A) EZ994TP

(B) 19.05.2015

(C.2.1) COMUNE DI SANTA MARIA CAPUA VETERE COM.
(C.2.3) VIA ALBANA PAL. LUCARELLI S.MARIA CAPUA VETERE (CE) (00136270618)

N° A156142RM15 (A) EZ994TP 2

(D.1) DACIA

(D.2) SD 0SDN4 0SDN45

(D.3) DACIA DOKKER

(E) UU10SDN4552976602
(F.1)
(F.2) 1990 (F.3) 2790 (G)
(I) 19.05.2015
(J) N1
(J.1) AUTOCARRO PER TRASPORTO DI COSE -USO PROPRIO

(J.2) F0 (FURGONE)

(K) OBUU101EST091K
e2*2007/46*0030*31
(L) 2 (N.1) (N.2)
(N.3) (N.4) (N.5)
(O.1) 800 (O.2)
(P.1) 1461,00 (P.2) 055,00 (P.3) GASOL
(P.5) K9K C6
(Q) (S.1) 5 (S.2)
(U.1) 78 (U.2) 3000
(V.1) (V.2)
(V.3) 0,1932 (V.5) 0,0003
(V.6) 0,51 (V.7) 118,0
(V.9) 195/2013

IMPOSTA DI BOLLO ASSOLTA IN MODO VIRTUALE

N° A156142RM15 (A) EZ994TP 3

COSTRUTTORE: DACIA
LUNGHEZZA 4,363 M LARGHEZZA 1,751 M
RAPPORTO POTENZA/TARA = 42,735 KW/T
PORTATA 703 KG
PNEUMATICI:
185/65 R15 92T
IL VEICOLO DI CUI ALLA PRESENTE CARTA DI CIRCOLAZIONE NON RIENTRA NEL CAMPO DI APPLICAZIONE DELLA LEGGE 298/1974.
RISP IL REG 195/2013 (EURO5B)
CON DISPOSITIVO ANTIPARTICOLATO
MASSA MASSIMA TOTALE DELLE COMBINAZIONI VEICOLO+RIMORCHIO = KG 02790.
MASSE MAX AMMESSE-ASSE ANT.KG. 00930
ASSE POST.KG. 01160
-CONSUMO IN LITRI / 100 KM
PERCORSO URBANO 05,20;
EXTRAURBANO 04,10; COMBINATO 04,50.
LA PORTATA PUO' VARIARE
IN BASE ALL'EQUIPAGGIAMENTO
PORTATA MAX KG 703
PORTATA MIN KG 595

RM6701

N° A156142RM15 (A) EZ994TP 4

REPUBBLICA ITALIANA

Ministero delle Infrastrutture e dei Trasporti
DIPARTIMENTO PER I TRASPORTI, LA NAVIGAZIONE, GLI AFFARI GENERALI ED IL PERSONALE

1

CARTA DI CIRCOLAZIONE CR 0012128

Permiso de circulación. Ovvidjani o regaresi. Registreringsattest. Zulassungsbescheinigung. Registreerimistunnistus. Αδεια κυκλοφορίας. Hatósítvány. Registreringsattest. Rejestracja. Registrarea certificat. Certificat d'immatriculation. Registrácia aplikácia. Registracijas liudijimas. Registrai engedély. Certificat m' Registreringsi. Kaimbaskirvija. Dovoid Rejestracyjny. Certificado de matrícula. Circulation o ordinare. Pranešimo dovydjaja. Registreringsbevis. Rejestracyjny cert. Pravotna darvila.

N° A005076CE16 (A) FC110NL

(B) 17.07.2002

(C.2.1) COMUNE DI S.MARIA CAPUA VETERE UFFICIO PROTEZIONE CIVILE COM.
(C.2.3) VIA ALBANA PAL. LUCARELLI SNC S.MARIA CAPUA VETERE (CE) (00136270618)

N° A005076CE16 (A) [redacted] 2

(D.1) RENAULT FDAND5 MASTER

(D.2)

(D.3)

(E) VF1FDAND527339298
(F.1)
(F.2) 2800 (F.3) 4800 (G)
(I) 02.03.2016
(J) N1
(J.1) AUTOVEICOLO PER USO SPECIALE -USO PROPRIO

(J.2) UI (ATTREZZATA PER USO ANTINCENDIO)

(K) OM54376EST137

(L) 2 (N.1) (N.2)
(N.3) (N.4) (N.5)
(O.1) 2000 (O.2)
(P.1) 2188,00 (P.2)066,00 (P.3)GASOL
(P.5) G9T F7
(Q) (S.1) 3 (S.2)
(U.1) 86 (U.2) 2738
(V.1) (V.2)
(V.3) (V.5)
(V.6) (V.7)
(V.9) 2001/1/CE

IMPOSTA DI BOLLO ASSOLTA IN MODO VIRTUALE

N° A005076CE16 (A) FC110NL 3

PRESENTARE LA RICHIESTA DI ISCRIZIONE AL PRA ENTRO 60 GIORNI DAL 03.03.2016
GIA` TARGA CB004VX
ESITO VISITA E PROVA (ART. 75).
DATA 26.02.2016 (16CE010074)
LUNGHEZZA 4,888 M LARGHEZZA 1,990 M
RAPPORTO POTENZA/TARA = 34,682 KW/T
TIPO CAMBIO: MECCANICO
PNEUMATICI:
195/65 R16 104/102R
IL VEICOLO DI CUI ALLA PRESENTE CARTA DI CIRCOLAZIONE NON RIENTRA NEL CAMPO DI APPLICAZIONE DELLA LEGGE 298/1974.
FURGONE MUNITO DI LAMPEGGIANTI, SIRENA E 2 ESTINTORI A POLVERE DA KG.6 CLASSE DI FUOCO 34 Q 233 B C.
OMESSI PRECEDENTI PROPRIETARI
M.O. N. 16CE010074 DEL 26.02.2016
RISPETTA LA DIRETTIVA 2001/1/CE
RIF. 98/69/CE
IL VEICOLO PUO' ESSERE EQUIPAGGIATO CON POSTI ANTERIORI 2. - TOTALI 2.
MASSE MAX AMMESSE-ASSE ANT.KG. 01550
ASSE POST.KG. 01600
IL VEICOLO PUO`ESSERE DOTATO FIN DAL L`ORIGINE DEL GANCIO DI TRAINO
APPROVAZIONE E11 00-0483;E11 00-0809
QUALUNQUE INSTALLAZIONE SUCCESSIVA COMPORTA VISITA E PROVA.
PNEUMATICO IN ALTERNATIVA:
AG. 1399

N° A005076CE16 (A) FC110NL 4

195/65 R16 104/102 R M+S

REPUBBLICA ITALIANA

DI CIRCOLAZIONE

270

(B) 15.03.2010

(C.2.1) COMUNE DI SANTA MARIA CAPUA VETERE-COMANDO POLIZIAMUNICIPALE COM.

(C.2.3) VIA FOSSE ARDEATINE SNC S.MARIA CAPUA VETERE (CE)

LUNGHEZZA 3.638 M LARGHEZZA 1.589 M
RAPPORTO POTENZA/TARA = 39.111 KW/T
PNEUMATICI:
165/70 R14 81T
RISPETTA DIRETTIVA CEE 2003/76/CE-B (EURO 4)
CO2 = 146 G/KM ALIMENTAZ. A BENZINA
CON ALIMENTAZIONE A METANO:
POTENZA MAX = 38 KW
VELOC. MAX = 149 KMH
CONSUMI (IN M3/100 KM): URBANO=9.1-
EXTRAURB.=5.3 - COMBINATO=6.3
IL VEICOLO PUO' ESSERE DOTATO FIN DALL'ORIGINE DI ALLESTIMENTO ESTERNO DI CARROZZERIA:
-CONSUMO IN LITRI / 100 KM
PERCORSO URBANO 07.90;
EXTRAURBANO 05.28; COMBINATO 06.26;
MASSA A VUOTO = KG 1500.

Mod. MC 800 F

REPUBBLICA ITALIANA

Ministero delle Infrastrutture e dei Trasporti

DIPARTIMENTO PER I TRASPORTI TERRESTRI E IL TRASPORTO INTERMODALE

CARTA DI CIRCOLAZIONE BZ 0249269

(B) 15.03.2010

(C.2.1) COMUNE DI SANTA MARIA CAPUA VETERE-COMANDO POLIZIAMUNICIPALE CON

(C.2.3) VIA FOSSE ARDEATINE 8NC S.MARIA CAPUA VETERE (CE)

LUNGHEZZA 3.638 M LARGHEZZA 1.680 M
RAPPORTO POTENZA/TARA = 38.111 KW/T
PNEUMATICI:
155/70 R14 81T
DIRETTIVA DIRETTIVA CEE 2003/76/CE-B
(EURO 4)
CO2 = 148 G/KM ALIMENTAZ. A BENZINA
CON ALIMENTAZIONE A METANO:
POTENZA MAX = 38 KW
VELOC. MAX = 140 KMH
CONSUMI (IN M3/100 KM) URBANO=8.1-
EXTRAURB.=5.6 - COMBINATO=6.3
IL VEICOLO NON ESSERE DOTATO FIN
DALL' ORIGINE DI ALLESTIMENTO
ESTERNO DI CARROZZERIA
-CONSUMO IN LITRI / 100 KM
PERCORSO URBANO 07.90
EXTRAURBANO 05.20 COMBINATO 06.20
MASSA A VUOTO = KG. 1950

REPUBBLICA ITALIANA
Ministero delle Infrastrutture e dei Trasporti
DIPARTIMENTO PER I TRASPORTI TERRESTRI
DIV. TRASPORTO INTERMODALE

CARTA DI CIRCOLAZIONE BT 0750336

DP87161

(B) 22.02.2010

(C.2.1) COMUNE DI SANTA MARIA CAPUA VETER E COMANDO POLIZIA MUNICIPALE COM.
(C.2.4) VIA FOSSE ARDEATINE SNC S.MARIA CAPUA VETERE (CE)

DP87161

(D.1) KWANG YANG MOTOR CO.LTD KYMCO D1/20/00
(D.2)
(D.3) PEOPLE S

(E) RFBD1200091015141
(F.1)
(F.2) 266 (F.3) (G)
(I) 22.02.2010
(J) L3e
(J.1) MOTOCICLO PER TRASPORTO PERSONE -USO PROPRIO

(J.2) M0 (MOTOCICLO)

(K) OARFB25EST02
e4*2002/24*0411*03
(L) 2 (N.1) (N.2)
(N.3) (N.4) (N.5)
(O.1) (O.2)
(P.1) 183 (P.2) 000.50 (P.3) BENZ.
(P.5) 8840
(Q) 0.0297 (S.1) 2 (S.2)
(U.1) 82 (U.2) 3826
(V.1) (V.2)
(V.3) (V.6)
(V.5) (V.7)
(V.9) 2003/77/CE

DP87161

LUNGHEZZA 1.880 M LARGHEZZA 0.[illegible] M
RAPPORTO POTENZA/TARA = 0.042 KW/KG
TIPO CAMBIO: AUTOMATICO
PNEUMATICI:
A=100/80-16 50P P=120/80-16 60P
RISPETTA DIRETTIVA 2003/77/CE
RIF. 2002/51/CE FASE B (EURO 3)
RAPP.TOTALE DI TRASMISSIONE :
1:10.33 / 1:32.62
PNEUMATICI IN ALTERNATIVA:
A=100/80-16 26J P=120/80-16 51J

ASSIFIN s.a.s. di Fiorillo A. & Tessitore A.
Consulenze Automobilistiche
Via A. De Gasperi, [illegible]
81055 S. Maria C.V. (CE)
Tel e Fax [illegible]

S.T.A. CE1399

M0000434CE10 DP87161

Mod. DC 800 F

REPUBBLICA ITALIANA

Ministero delle Infrastrutture e dei Trasporti

DIPARTIMENTO PER I TRASPORTI TERRESTRI E IL TRASPORTO INTERMODALE

CARTA DI CIRCOLAZIONE BT 0750337

DP87162

(B) 22.02.2010

(C.2.1) COMUNE DI SANTA MARIA CAPUA VETER E COMANDO POLIZIA MUNICIPALE COM.

(C.2.3) VIA FOSSE ARDEATINE SNC S.MARIA CAPUA VETERE (CE)

M0004356E10 (A) DP87162

(D.1) KWANG YANG MOTOR CO.LTD KYMCO D1/20/00

(D.2)

(D.3) PEOPLE S

(E) RFBD12000910157 36

(F.1)

(F.2) 286 (F.3) (G)

(I) 22.02.2010

(J) L3e

(J.1) MOTOCICLO PER TRASPORTO PERSONE -USO PROPRIO

(J.2) M0 (MOTOCICLO)

(K) 0ARFB25ESTB2 e4*2002/24*0411*03

(L) 2 (N.1) (N.2)

(N.3) (N.4) (N.5)

(O.1) (O.2)

(P.1) 183 (P.2) 008.50 (P.3) BENZ

(P.5) BB40

(Q) 0,0297 (S.1) 2 (S.2)

(U.1) 82 (U.2) 3625

(V.1) (V.2)

(V.3) (V.5)

(V.6) (V.7)

(V.9) 2003/77/CE

DP87162

LUNGHEZZA 1.900 M LARGHEZZA 0.745 M

RAPPORTO POTENZA/TARA = 0,042 KW/KG

TIPO CAMBIO AUTOMATICO

PNEUMATICI:

A=100/80-16 50P P=120/80-16 60P

RISPETTA DIRETTIVA 2003/77/CE

RIF. 2002/51/CE FASE B (EURO 3)

RAPP.TOTALE DI TRASMISSIONE :

1:18,33 / 1:32,62

PNEUMATICI IN ALTERNATIVA:

A=100/80-16 26J P=120/80-16 51J

M0004356E10 DP87162

ASSIFIM

Consulenza Automobilistica

Via A. De Gasperi, [illegible]

[illegible] CE

Tel e Fax [illegible]

S.T.A. CE1399

REPUBBLICA ITALIANA
Ministero delle Infrastrutture e dei Trasporti
DIPARTIMENTO PER I TRASPORTI TERRESTRI
P.A. TRASPORTO INTERMODALE

CARTA DI CIRCOLAZIONE BT 0749566

(N) DP86951

(B) 01.02.2010

(C.2.1) COMUNE DI SANTA MARIA CAPUA VETER E COMANDO POLIZIA MUNICIPALE.COM.
(C.2.3) VIA FOSSE ARDEATINE SNC S.MARIA CAPUA VETERE (CE)

(N) DP86951

(D.1) KWANG YANG MOTOR CO.LTD KYMCO D1/28/00
(D.2)
(D.3) PEOPLE S

(E) RFBD1200091015803
(F.1)
(F.2) 286 (F.3) (G)
(I) 01.02.2010
(J) L3e
(J.1) MOTOCICLO PER TRASPORTO PERSONE -USO PROPRIO

(J.2) M0 (MOTOCICLO)

(K) OARFB25EST02
e4*2002/24*0411*03
(L) 2 (N.1) (N.2)
(N.3) (N.4) (N.5)
(O.1) (O.2)
(P.1) 163 (P.2) 0086.50 (P.3) BENZ
(P.5) BB40
(Q) 0.0297 (S.1) 2 (S.2)
(U.1) 82 (U.2) 3625
(V.1) (V.2)
(V.3) (V.5)
(V.6) (V.7)
(V.9) 2003/77/CE

N° DP86951

LUNGHEZZA 1.980 M LARGHEZZA 0.710 M
RAPPORTO POTENZA/TARA = 0.042 KW/KG
TIPO CAMBIO: AUTOMATICO
PNEUMATICI:
A=100/80-16 50P;P=120/80-16 60P
RISPETTA DIRETTIVA 2003/77/CE
RIF. 2002/51/CE FASE B (EURO 3)
RAPP.TOTALE DI TRASMISSIONE :
1:10.33 / 1:32.82
PNEUMATICI IN ALTERNATIVA:
A=100/80-16 26J;P=120/80-16 51J

ASSIFIN [illegible]
Tel. e Fax [illegible]

S.T.A. CE1399

N° DP86951

8

REPUBBLICA ITALIANA

Ministero delle Infrastrutture e dei Trasporti

DIPARTIMENTO PER I TRASPORTI TERRESTRI E IL TRASPORTO INTERMODALE

CARTA DI CIRCOLAZIONE BT 0749567

DP88952

(A) 01.02.2010

(C.2.1) COMUNE DI SANTA MARIA CAPUA VETER E COMANDO POLIZIA MUNICIPALE COM.

(C.2.3) VIA FOSSE ARDEATINE SNC S.MARIA CAPUA VETERE (CE)

(D.1) KWANG YANG MOTOR CO.LTD KYMCO D1/20/08

(D.2)

(D.3) PEOPLE S

(E) RFBD12000001015699

(F.1)

(F.2) 288 (F.3) (G)

(I) 01.02.2010

(J) L3e

(J.1) MOTOCICLO PER TRASPORTO PERSONE -USO PROPRIO

(J.2) MG (MOTOCICLO)

(K) OARFB25EST02 e4*2002/24*0411*03

(L) 2 (N.1) (N.2)

(N.3) (N.4) (N.5)

(O.1) (O.2)

(P.1) 163 (P.2) 998,50 (P.3) BENZ

(P.5) 8840

(Q) 0,0297 (S.1) 2 (S.2)

(U.1) 82 (U.2) 3625

(V.1) (V.2)

(V.3) (V.5)

(V.6) (V.7)

(V.9) 2003/77/CE

M000267CE10 DP88952

LARGHEZZA 0,7

RAPPORTO POTENZA/TARA = 0,042 KW/KG

TIPO CAMBIO: AUTOMATICO

PNEUMATICI:

A=100/80-16 50P;P=120/80-16 60P

RISPETTA DIRETTIVA 2003/77/CE

RIF. 2002/51/CE FASE B (EURO 3)

RAPP.TOTALE DI TRASMISSIONE :

1:10,33 / 1:32,62

PNEUMATICI IN ALTERNATIVA:

A=100/80-16 26J;P=120/80-16 51J

S.T.A. CE1399

M000267CE10 DP88952

N° (A)

Mod. MC 830 F

REPUBBLICA ITALIANA

Ministero delle Infrastrutture e dei Trasporti

DIPARTIMENTO PER I TRASPORTI TERRESTRI

CARTA DI CIRCOLAZIONE BL 0219892

Permiso de circulación. Ovvedimi o registraci. Registreringsattest. Zulassungsbescheinigung. Registreerimistunnistus. Allevi sunkiopojiaz. Πιστοποιητικό κυκλοφορίας. Registration certificate. Certificat d'immatriculation. Rejistrácijas apliecība. Registracijos liudijimas. Forgalmi engedély. Certificat ta' Registrazzjoni. Kentekenbewijs. Dowód Rejestracyjny. Certificado de matrícula. Ovvedítesis o evidenzi. Promotno dovoljenje. Rekisterointitodistus. Registreringsbevis.

N° A000984CE08 (A) DJ172VA

(B) 11.01.2008

(C.2.1) COMUNE DI SANTA MARIA CAPUA
VETER E COMANDO POLIZIA
MUNICIPALE COM.
(C.2.3) SNC FOSSE ARDEATINE
S.MARIA CAPUA VETERE (CE)

N° A000984CE08 (A) DJ172VA

(D.1) FIAT GROUP AUTOMOBILES SPA
199BXC1A05C
(D.2)
(D.3) FIAT PUNTO

(E) ZFA19900001342397
(F.1)
(F.2) 1665 (F.3) 2665 (G)
(I) 11.01.2008
(J) M1
(J.1) AUTOVETTURA PER TRASPORTO DI
PERSONE -USO PROPRIO

(J.2) AF (VEICOLO MULTIUSO)

(K) 0EZFA12EST05CZ
e3*2001/116*0277
(L) 2 (N.1) (N.2)
(N.3) (N.4) (N.5)
(O.1) 1000 (O.2)
(P.1) 1248 (P.2) 055.00 (P.3) GASOL
(P.5) 199A2000
(Q) (S.1) 5 (S.2)
(U.1) 74 (U.2) 0000
(V.1) (V.2)
(V.3) (V.5) 0.001
(V.6) 8.6 (V.7) 110.0
(V.9) 2003/76/CE-B

N° A000984CE08 (A) DJ172VA

LUNGHEZZA 4.030 M LARGHEZZA 1.687 M
RAPPORTO POTENZA/TARA = 46.810 KW/T
TIPO CAMBIO: MECCANICO
PNEUMATICI: 175/65 R15 84T
RISP LA DIR 2003/76/CE-B
(EURO 4 CON DISP ANTIPARTICOLATO)
MASSA A VUOTO = KG 1105.
IL VEICOLO PUO' ESSERE DOTATO FIN
DALL' ORIGINE DI ALLESTIMENTO
ESTERNO DI CARROZZERIA.
-CONSUMO IN LITRI / 100 KM
PERCORSO URBANO 06.20;
EXTRAURBANO 03.50; COMBINATO 04.50
SEGUE PNEUMATICI: 185/65 R15 88T.
IL VEICOLO PUO ESSERE DOTATO FIN DAL
L'ORIGINE DEL GANCIO DI TRAINO
APPROVAZIONE E11 00-5317;E13 00-1879
QUALUNQUE INSTALLAZIONE SUCCESSIVA
COMPORTA VISITA E PROVA.

ASSIFIN s.n.c. di Fiorillo A. & Tessitore A.
Consulenza Automobilistica
Via A. De Gasperi, 73/75/77
81055 S.Maria C.V. (CE)
Tel e Fax - 0823 797187 - 810283

S.T.A. CE1399

N° A000984CE08 (A) DJ172VA

Mod. MC 820 F

REPUBBLICA ITALIANA — 1

Ministero delle Infrastrutture e dei Trasporti

DIPARTIMENTO PER I TRASPORTI TERRESTRI

CARTA DI CIRCOLAZIONE 8L 0197873

Permiso de circulación. Ovvéllení o registraci. Registreringsattest. Zeitzeugnisbescheinigung. Rekisterointitodistus. Αδειας κυκλοφορίας. Πιστοποιητικό Εγγραφής. Registrazione certificata. Certificat d'immatriculation. Registrácijas apliecība. Registracijos liudijimas. Forgalmi engedély. Certifikat za Registracijos. Kentekenbewijs. Dowód Rejestracyjny. Certificado de matrícula. Ovvéllésen o evidenci. Promesso dovolenje. Rekisteröintitodistus. Registreringsbevis.

Nº A068358BS07 (A) DK926HX

(B) 05.11.2007

(C.2.1) GIUNTA REGIONALE DELLA
CAMPANIA REG.
(C.2.3) 81 VIA S.LUCIA
NAPOLI (NA)

7015200045

Nº A068358BS07 (A) [redacted] — 2

(D.1) BUCHER SCHORLING ITALIA S.
MI 3045
(D.2)
(D.3)

(E) BU1130450E0A3[illegible]
(F.1)
(F.2) 5000 (F.3) 7500 (G.1)
(I) 05.11.2007
(J) M2
(J.1) AUTOVEICOLO PER USO SPECIALE
C-USO PROPRIO

(J.2) UT (ATTREZZATA PER USO A
ANTINCENDIO)

(K) LIN4100BST00509

(L) 2 (N.1) (N.2)
(N.3) (N.4) (N.5)
(O.1) 2500 (O.2)
(P.1) 2970 (P.2) 074,00 (P.3) G3500
(P.5) VM 56/61
(Q) (S.1) 2 (S.2)
(V.1) 92 (V.2) 2350
(V.3) 3,08 (V.4)
(V.5) (V.6) (V.7)
(V.9) 2005/78/CE

IMPOSTA DI BOLLO ASSOLTA IN MODO VIRTUALE

Nº A068358BS07 (A) DK926HX — 3

PRESENTARE LA RICHIESTA DI ISCRIZIONE
AL PRA ENTRO 60 GIORNI DAL 05.11.2007
CERTIFICATO DI APPROVAZIONE.
DATA 16.10.2007 (07BS158494)
LUNGHEZZA 4,700 M LARGHEZZA 1,700 M
PNEUMATICI:
225/75 R17.5 (128/126L) S.S.
IL VEICOLO DI CUI ALLA PRESENTE CARTA
DI CIRCOLAZIONE NON RIENTRA NEL CAMPO
DI APPLICAZIONE DELLA LEGGE 298 1974,
FURGONE PER CONTEN.ATTREZZATURE PER-
MANENTI VARIE,SERBATOIO ACQUA CAP.LT
500,GRUPPO ELETTROGENO E COLONNA FA-
RI.MUNITO DI VERRICELLO ELETTR.ANTER
WARN WINCH CEXD9000 E GANCIO ORLANDI
GS501(E3*94/20*1541*00)E TRAVERSA
BUCHER(E3*94/20*7262*00)ATTO AL TRAI
NO DI RIMORCHIO AD USO SPECIALE CON
MASSA MAX.DI 2500KG.E LARGH.DI 1,70M
PORTATA EFFT.AI SOLI FINI FISCALI KG
2420.ALLEST.PIEMME ANTINCENDI-BS-
M.O. N. 07BS158494 DEL 16.10.2007
RISPETTA LA DIRETTIVA 2005/78/CE RIF
. 2005/55/CE RIGA (LECOL.MIGLIORATO)
MASSE MAX AMMESSE-ASSE ANT.KG. 02600
ASSE POST.KG. 03400
PNE IN ALT.(255/100 R16(134J) OPP.
245/70 R17.5 (136/134J)
(OPPURE POSTI TOTALI 3
LA MASSA RIM. DI 250KG PER RIMORCHI

Nº A068358BS07 (A) DK926HX — 4

SENZA FRENI DEVE ESSERE CONFERMATA A
SEGUITO DI VISITA E PROVA
PUO'ESSERE DOTATO FIN DALL'ORIGINE
CON I SEGUENTI GANCI:RINGFEDER 601
6115 OPP.ORLANDI GA 380 OPP.GA382 OP
P.GS501 OPP.GT403 OPP.SOLO PER L'IT-
LIA TIPO UIPYIO.

Mod. MC 820 F

REPUBBLICA ITALIANA 1

Ministero delle Infrastrutture e dei Trasporti

DIPARTIMENTO DEI TRASPORTI TERRESTRI

CARTA DI CIRCOLAZIONE – PARTE I BB 0017677

Registration Certificate Part I; Bestätigungsschein, Teil I; Permis de Circulation Partie I; Bewinnmachtigung Deel I; Certificado de Circulación Parte I; Certificado de Matrícula, Parte I; Κυκλοφορία Μέρος I.

Nº A015448CE05 (A) CW301VZ

(B) 30.06.2005

(C.2.1) CITTA' DI SANTA MARIA CAPUA
VETERE COM.
(C.2.3) VIA ALBANA
S.MARIA CAPUA VETERE (CE)

Nº A015448CE05 (A) [redacted] 2

(D.1) FORD W GMBH FNDYH9FAKA ?
TRANSIT 350SL D
(D.2)
(D.3)

(E) WFOCXXTTFCS819533
(F.1)
(F.2) 3500 (F.3) 6300 (G)
(I) 30.06.2005
(J) N1
(J.1) AUTOCARRO PER TRASPORTO DI COSE
-USO PROPRIO

(J.2) K9 (CASSONE CON CABINA
ALLUNGATA)

(K) LEN3005ESTO81CB

(L) 2 (N.1) (N.2)
(N.3) (N.4) (N.5)
(O.1) 2800 (O.2)
(P.1) 2402 (P.2) 101,00 (P.3) GASOL
(P.5) H9FA
(Q) (S.1) 5 (S.2)
(U.1) 78 (U.2) 2625
(V.1) (V.2)
(V.3) (V.5)
(V.7)
(V.9) 2002/80/CE-A

IMPOSTA DI BOLLO ASSOLTA IN MODO VIRTUALE

Nº A015448CE05 (A) CW301VZ 3

PRESENTARE LA RICHIESTA DI ISCRIZIONE
AL PRA ENTRO 60 GIORNI DAL 01.07.2005
LUNGHEZZA 6.680 M LARGHEZZA 2.100 M
PORTATA 1300 KG
TIPO CAMBIO: MECCANICO
PNEUMATICI:
175/75 R16C 101/99R (S-D)
IL VEICOLO DI CUI ALLA PRESENTE CARTA
DI CIRCOLAZIONE NON RIENTRA NEL CAMPO
DI APPLICAZIONE DELLA LEGGE 298/1974.
AUTOCARRO PER USO TRASPORTO SPECIALE
DI PERSONE ED ATTREZZATURE PER IL LO
CALE GRUPPO DI PROTEZIONE CIVILE DEL
COMUNE DI S.MARIA C.VETERE.-
M.O. N. 10CE181905 DEL 30.06.2005
RISPETTA LA DIRETTIVA 2002/80/CE-A
MASSE MAX AMMESSE-ASSE ANT.KG. 01600
ASSE POST.KG. 02450
%SEGUE FAB-TP:CAB RD 2.4/SC TW
IN ALTERN. POSTI ANT.=3/TOT.=6 OPP.7
MASSA COMBINAZIONE=5750KG.-
RISP. ALLE DIRETT. 2000/80CE-2000/3CE
PUO' ESSERE DOTATO FIN DALL'ORIGINE
DI GANC. E1+94/20+0814 OPPURE E13 00
-0795 OPPURE E11 00-2755.-CARICO MAX
SULLA SFERA 112KG.-
L'EVENTUALE INSTALLATORE DEL GANCIO
TRAINO.COME DA NORME VIGENTI.DOVRA'
FISSARE ALL'ALTEZZA DELLA SFERA UNA
TARGHETTA BEN VISIBILE DI DIMENSIONI

Nº A015448CE05 (A) CW301VZ 4

E MATERIALI OPPORTUNI.CON LA SCRITTA
"CARICO MAX SULLA SFERA 112 KG".-
PNEUMATICI IN ALTERNAT.:185/75 R16C
104/102R.-
RISPONDE ALLE DIRETTIVE: 2001/43 CE;
2001/56 CE; 2001/92 CE.-

Ind. MC 020 F

REPUBBLICA ITALIANA

Ministero delle Infrastrutture e dei Trasporti

DIPARTIMENTO PER I TRASPORTI TERRESTRI

CARTA DI CIRCOLAZIONE BL 0216174

Permiso de circulación. Osvědčení o registraci. Registreringsattest. Zulassungsbescheinigung. Registreerimistunnistus. Άδεια κυκλοφορίας. Πιστοποιητικό Εγγραφής. Registration certificate. Certificat d'immatriculation. Reģistrācijas apliecība. Registracijos liudijimas. Forgalmi engedély. Certifikat u' Registrazzjoni. Kentekenbewijs. Dowód Rejestracyjny. Certificado de matrícula. Osvědčenie o evidenci. Promemo dovoljenje. Rekisteröintitodistus. Registreringsbevis.

N°	(A)
A026363CE07	DJ418TS

(B) 26.10.2007

(C.2.1) COMUNE DI SANTA MARIA CAPUA VETER E COMANDO POLIZIA MUNICIPALE COM.
(C.2.3) SNC FOSSE ARDEATINE S.MARIA CAPUA VETERE (CE)

N°	(A)
A026363CE07	DJ418TS

(D.1) FIAT AUTO SPA 939 AXC1B 01

(D.2)
(D.3) ALFA ROMEO 159

(E) ZAR93900007143677
(F.1)
(F.2) 2055 (F.3) 3555 (G)
(I) 26.10.2007
(J) M1
(J.1) AUTOVETTURA PER TRASPORTO DI PERSONE -USO PROPRIO

(J.2) AA (BERLINA)

(K) 0EZAR03EST01
e3*2001/116*0212
(L) 2 (N.1) (N.2)
(N.3) (N.4) (N.5)
(O.1) 1500 (O.2)
(P.1) 1910 (P.2) 110,00 (P.3) GASOL
(P.5) 939A2000
(Q) (S.1) 5 (S.2)
(U.1) 79 (U.2) 3000
(V.1) (V.2)
(V.3) (V.5) 0,003
(V.6) 0,5 (V.7) 159,0
(V.9) 2003/76/CE-B

N°	(A)
A026363CE07	DJ418TS

LUNGHEZZA 4,661 M LARGHEZZA 1,830 M
RAPPORTO POTENZA/TARA = 08,323 KW/T
TIPO CAMBIO: MECCANICO
PNEUMATICI:
205/55 R16 91V - 215/55 R16 93V -
RISP LA DIR 2003/76/CE-B
(EURO 4 CON DISP ANTIPARTICOLATO)
IL VEICOLO PUO' ESSERE DOTATO FIN DALL' ORIGINE DI ALLESTIMENTO ESTERNO DI CARROZZERIA.
MASSA A VUOTO = KG 1535.
-CONSUMO IN LITRI / 100 KM
PERCORSO URBANO 08,10;
EXTRAURBANO 04,80; COMBINATO 06,00.
SEGUE PNEUMATICI:
225/50 R17 98W EXTRA LOAD/REINFORCED
235/45 R18 98W EXTRA LOAD/REINFORCED
235/40 ZR19 96Y EXTRA LOAD.

S.T.A. CE1399

N°	(A)
A026363CE07	DJ418TS

VALORE
€ 21.000,00

ASSIFIN s.n.c. di Fiorillo A. & Tessitore A.
Consulenza Automobilistica
Via A. De Gasperi, 73/76/77
81055 S.Maria C.V. (CE)
Tel e Fax - 0823 797107 - 810203

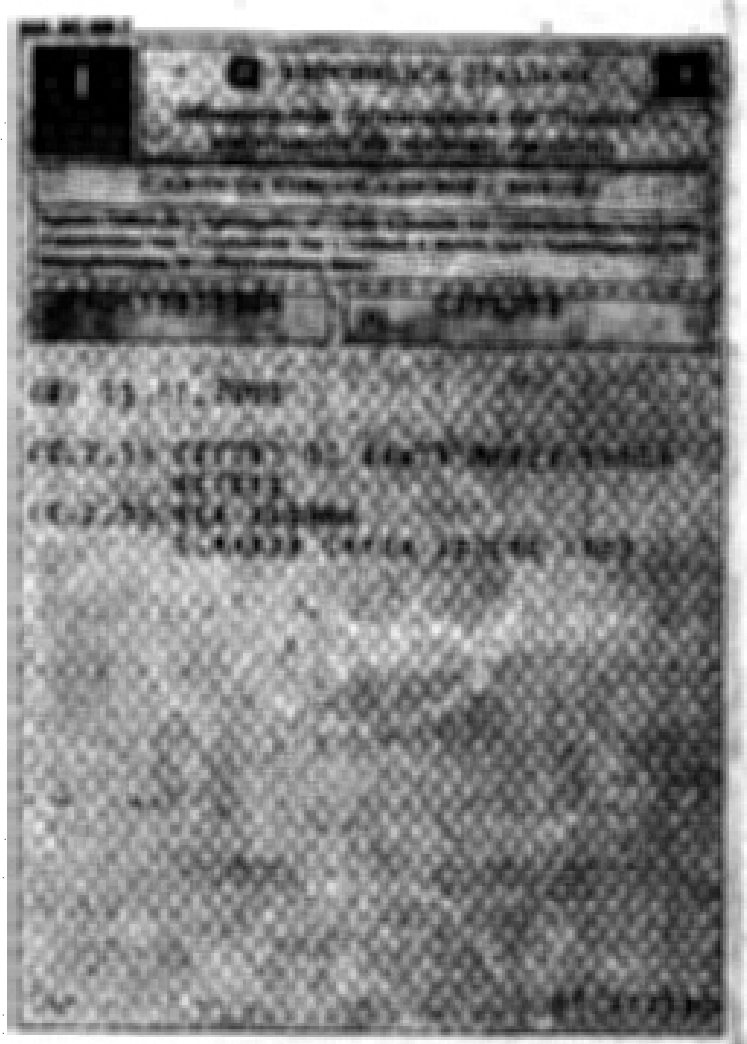

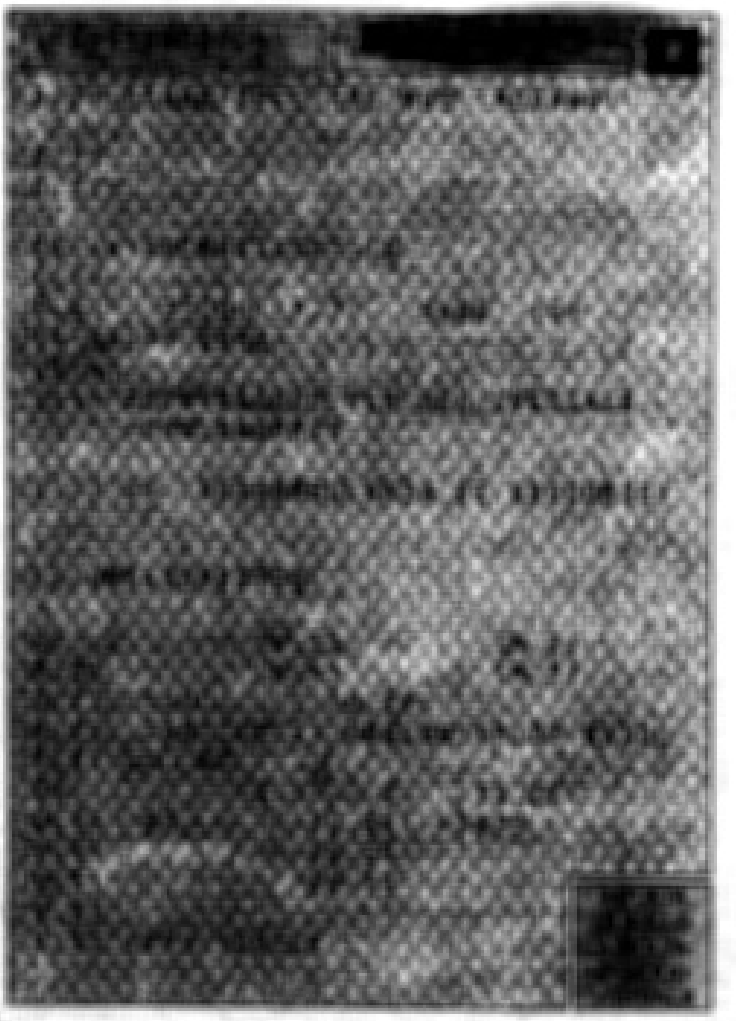

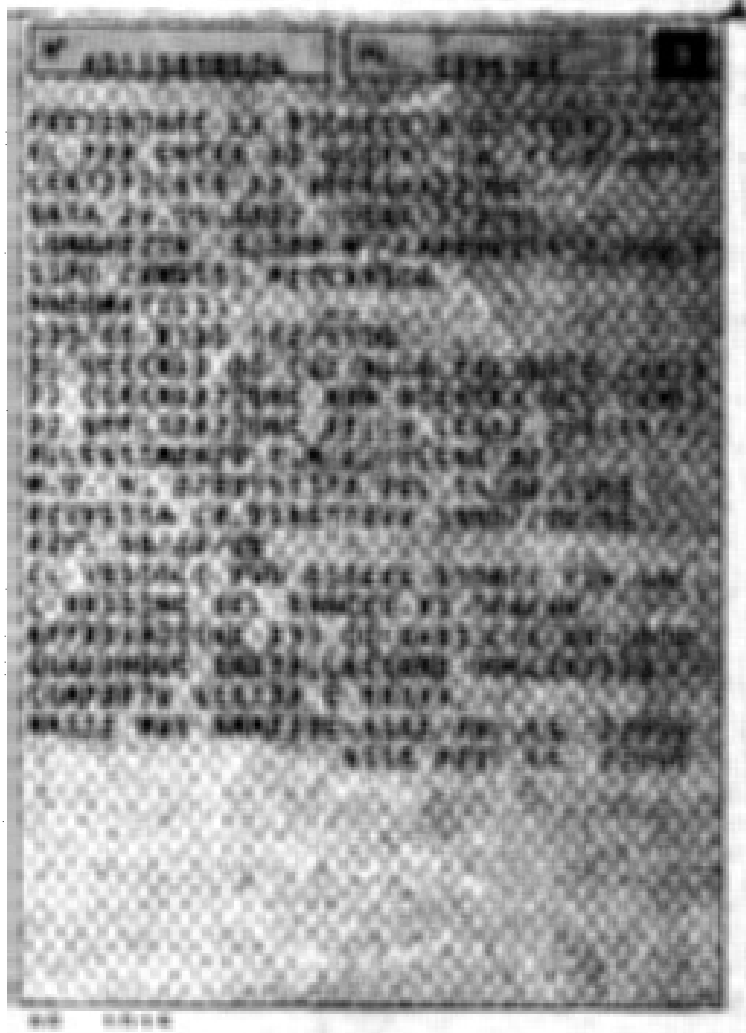

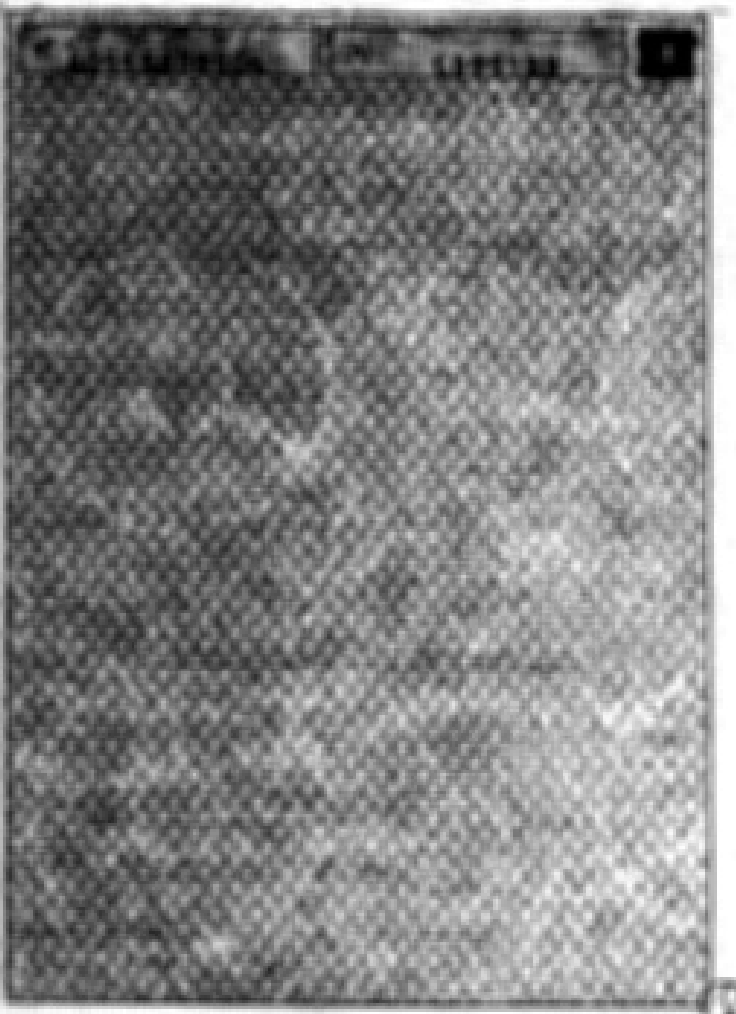

Mod. MC 620 F

COMUNITÀ EUROPEA

REPUBBLICA ITALIANA 1

Ministero delle Infrastrutture e dei Trasporti

DIPARTIMENTO DEI TRASPORTI TERRESTRI

CARTA DI CIRCOLAZIONE – PARTE I

Registration Certificate. Part 1: Registreringsattest. Del 1: Permiso de Circulación. Parte 1: Rekisterointitodistus. Osa 1: Certificat d'Immatriculation. Μέρος 1: Κυκλοφορία. Deel 1: Certificado de Matrícula. Parte 1: Registreringsbevis. Del 1: Zulassungsbescheinigung. Teil 1: Αδεια Κυκλοφορίας. Μέρος 1.

N° A013725CR04 (A) CL785MC

(B) 29.04.2004

(C.2.1) COMUNE DI SANTA MARIA CAPUA VETERE COM.
(C.2.3) SNC ALBANA P.ZO LUCARELLI S.MARIA CAPUA VETERE (CE)

AT 593074

N° A013725CR04 (A) CL785MC 2

(D.1) FIAT AUTO SPA 220 2P5 RAXI

(D.2)
(D.3) FIAT SCUDO

(E) ZFA22000086089698
(F.1)
(F.2) 2250 (F.3) 3550 (G)
(I) 29.04.2004
(J) N1
(J.1) AUTOVEICOLO PER USO SPECIALE -USO PROPRIO

(J.2) Z0 (VEDERE ANNOTAZIONI)

(K) OM53967ESTS7B

(L) 2 (N.1) (N.2)
(N.3) (N.4) (N.5)
(O.1) 4300 (O.2)
(P.1) 1997 (P.2) 069.00 (P.3) GASOL
(P.5) RHX
(Q) (S.1) 3 (S.2)
(U.1) S1 (U.2) 3000
(V.1) (V.2)
(V.3) (V.5)
(V.7)
(V.9) 2001/100/CE-A

IMPOSTA DI BOLLO ASSOLTA IN MODO VIRTUALE

N° A013725CR04 (A) CL785MC 3

PRESENTARE LA RICHIESTA DI ISCRIZIONE AL PRA ENTRO 60 GIORNI DAL 05.06.2004
CERTIFICATO DI APPROVAZIONE.
DATA 15.04.2004 (07BS126324)
LUNGHEZZA 4,522 M LARGHEZZA 1,844 M
TIPO CAMBIO: MECCANICO
PNEUMATICI:
205/65 R15 94T
IL VEICOLO DI CUI ALLA PRESENTE CARTA DI CIRCOLAZIONE NON RIENTRA NEL CAMPO DI APPLICAZIONE DELLA LEGGE 298/1974.
ATTREZZATO PER SERVIZIO DI POLIZIA M UNICIPALE (DD 20.02.2003)
ALL NOVA CAR2 SRL BS
M.O. N. 07BS126324 DEL 15.04.2004
RISPETTA LA DIRETTIVA 2001/100/CE -A
MASSA A VUOTO= 1401 KG.
LUNGHEZZA=4,592 M;SBALZO POSTERIORE= 0,849 M "CON SCALETTA POSTERIORE".
MASSA MASSIMA TOTALE DELLE COMBINAZIONI VEICOLO+RIMORCHIO = KG 03500.
IL VEICOLO PUO' ESSERE DOTATO FIN DALL' ORIGINE DI ALLESTIMENTO ESTERNO DI CARROZZERIA.

N° A013725CR04 (A) CL785MC 4

1 REPUBBLICA ITALIANA DC 0691481 [redacted] AW488PX

N° A003259AV UFFICIO PROVINCIALE DI: AVELLINO

LA PRESCRITTA DOCUMENTAZIONE
SI ADGIORNA L' IMMATRICOLAZIONE DEL SOGGETTO VEICOLO
EST DESCRITTO ALLE PAGG. 1 E 2 DI PRESENTE CARTA DI CIRCOLAZ. PER USO
PROPRIO.

A: COM. COMUNE DI S.MARIA CAPUA VETERE -
UFFICIO PROTEZIONE CIVILE

RES. S.MARIA CAPUA VETERE -CE-VIA ALBANA PAL.LUCARELLI

CLASSE VEICOLO - AUTOVEIC.TRASP.PROMISCUO PERSONE/COSE
FABBRICA/TIPO- MMC SITTIPOL K74TJ MITSUBISHI L200
OMOLOGAZ- ON34204EST02
TELAIO-MMBJNE740VD028613
[redacted] 98 (UF.PROV.CE)
AVELLINO 16/12/98

2 N° A003259AV050399 04AV359057 16/12/98 TARGA: [redacted]
CARROZZERIA K9- CASSONE CON CABINA MEDIA

tipo L200		lunghezza m	4,935	tara	1850
carrozzeria GV CABIN.		larghezza m	1,695	portata	980
cilindrata cm³	2477	assi n.	2	compressione	2830
pot. max kW	73,00	distanza trasversali	2,960	rimorchiabile	2200
				max sul gancio o ralla	
pot. fiscale CV	23	posti	2		
			005		
tipo carrozz.	RID				

PNEUMATICI 205 R16 104S - 205 R16 104S -
88 n° giri 3000
RISPETTA LE DIRETTIVE 92/97/CEE -
94/12 CEE - 95/54
VEL. MAX = 142,00 POTENZA/TARA = 039,43 KW/T

3 N°A003259AV050399- [redacted] AW488PX

IL VEICOLO DI CUI ALLA PRESENTE CARTA DI CIRCOLAZIONE
NON RIENTRA NEL CAMPO DI APPLICAZIONE DELLA LEGGE 298/
1974 - LEGGE 30/03/87 N.132

4 N°A003259AV050399 [redacted] AW488PX

PNEUMATICI IN ALTERNATIVA:
205/80 R16 104S.

5 N°A003259AV050399 [redacted] AW488PX

AGG. N. 04AV359057 VEICOLO MUNITO DI IDONEO GANCIO PER
COLL.DO 15/02/1999 TRAINO DI RIMORCHIO.
MASSA COMPLESSIVA MASSIMA DEL
RIMORCHIO KG.2200,LARGHEZZA MASSIMA
DEL RIMORCHIO M. 2.400.

1303

6 [redacted] [redacted] AW488PX

N. [illegible] 04AV359057
DEL 14/12/99

ALLESTIMENTO VEICOLO DA ADIBIRE AL
TRASPORTO DI PERSONALE E ATTREZZATU-
RE PER IL SERVIZIO ANTINCENDIO.
ADEGUAMENTO TECNICO REGOLARE ART.
78 PERTAGGIO VERRICELLO SUPERWINCH
MOD.5700 NELLA PARTE ANTERIORE.
AVELLINO 04/03/99

REPUBBLICA ITALIANA CO 0903454

TARGA AC493HA

LA PRESCRITTA DOCUMENTAZIONE
VEICOLO
CON LA SUDDETTA TARGA.IL VEICOLO

COM. COMUNE DI S.MARIA C.V.

S.MARIA CAPUA VETERE -CE-VIA ALBANO

CLASSE VEICOLO - AUTOCARRO PER TRASPORTO DI COSE

N° AO131120E240696
CARROZZERIA KO- CASSONE

781.1868		4,115		975	
4/ BENZ		1,635		525	
1289				1500	
50,00		2,450		900	
		2			
HEC		002			

165/70 R13 83R - 175/65 R13 80T

4125

RISPETTA LA DIRETTIVA 94/12
CEE CON CATALIZZATORE
VEL. MAX = 145,00 POTENZA/TARA = 051:28 KW/T

AC493HA

47) ENLIGNE, - LA RICHIESTA DI ISCRIZIONE AL PRA
DEVE ESSERE PRESENTATA ENTRO 60 GIORNI DAL 24/06/96
IL VEICOLO DI CUI ALLA PRESENTE CARTA DI CIRCOLAZIONE
NON RIENTRA NEL CAMPO DI APPLICAZIONE DELLA LEGGE 298/
1974 - LEGGE 30/03/87 N.132

N° AO131120E240696 AC493HA

A/AC493HX / /COLL.DO 19.09.1996/KBW

*** APPLICAZIONE GANCIO DI TRAINO ***

VEICOLO MUNITO DI IDONEO GANCIO PER TRAINO DI RIMORCI
MASSA COMPLESSIVA MASSIMA DEL RIMORCHIO KG. 0900
LARGHEZZA MASSIMA DEL RIMORCHIO M. 1,630
IMPOSTA DI BOLLO ASSOLTA MEDIANTE VERSAMENTO IN C/C
POSTALE AI SENSI DELL'ART.7 DELLA LEGGE 18.10.78,N.6
CASERTA, 26.09.1996 AG.0

AC493HX

TRASFERIMENTO DI PROPRIETA'
S.MARIA CAPUA VETERE - UFFICIO PROV
SEZIONE CIVILE

S.MARIA CAPUA VETERE -CE-VIA ALBANO EX CAS. FIORE

CASERTA, 11.07.1996 AG.0000

AC493HX

AC493HX

5CC35Q

REPUBBLICA ITALIANA UD 0131558

Ministero dei Trasporti e della Navigazione

DIREZIONE GENERALE DELLA MOTORIZZAZIONE CIVILE E DEI TRASPORTI IN CONCESSIONE

TARGA AW213NZ

N° A011015CE UFFICIO PROVINCIALE DI: CASERTA

VISTE LE NORME DEL D.L.vo 30 - 4 - 1992 N. 285 VISTO LA PRESCRITTA DOCUMENTAZIONE

SI IMMATRICOLA CON LA SUDDETTA TARGA IL VEICOLO

DI FABBRICAZIONE EST DESCRITTO ALLE PAGG. 1 E 2. SI RILASCIA LA PRESENTE CARTA DI CIRCOLAZ. PER USO

PROPRIO

A: COM. COMUNE DI S.MARIA C.V.*

RES. S.MARIA CAPUA VETERE -CE- VIA ALBANA

CLASSE VEICOLO - AUTOCARRO PER TRASPORTO DI COSE

FABBRICA/TIPO- SKODA AUTOMOBILOVA A S EFF 673 PICKUP

OMOLOGAZ- OM54054F

TELAIO-TMBEFF673W5734084

Imposta di bollo assolta mediante versamento in c/c postale di euro 387,91 ? della legge 18 ottobre 1978, n. 375

ANNO IMMATRICOLAZIONE 98

CASERTA 15/04/98

IL DIRETTORE

N° A01 15CE150498 TARG/ AW21

CARROZZERIA KO- CASSONE

MOTORE		DIMENSIONI		MASSE (kg)	NORMALI	ECCE
tipo	781.136M	lunghezza m	4,115	tara (1)	975	
tempi/comb.	4/ BENZ	larghezza m	1,635	portata (2)	525	
				complessiva	1500	
cilindrata cm³	1289	assi n.	2	rimorchiabile (3)	900	
pot. max kW	50,00	distanza interassi I	2,450	max autotreno		
		II	III	su ralla		
		NUMERO POSTI		max su gancio o ralla		
pot. fiscale CV		anteriori	2	FRENI		
TRASMISSIONE		max	002			
tipo cambio	MEC	a sedere max				
		di servizio				

PNEUMATICI 165/70 R13 83R - 175/65 R13 80T.

SILENZIATORE dB controllo usati (4) 83 n° giri/min. 37

Vel. min. all. km/h Avanzamento ralla mm

RISPETTA LE DIRETTIVE 92/97/CEE - 94/12 CEE - 95/54

VEL. MAX = 155,00 POTENZA/TARA = 051,28 KW/T

3 N° A011015CE150498 TARGA AW213NZ

ATTENZIONE - LA RICHIESTA DI ISCRIZIONE AL PRA DEVE ESSERE PRESENTATA ENTRO 60 GIORNI DAL 15/04/98 IL VEICOLO DI CUI ALLA PRESENTE CARTA DI CIRCOLAZIONE NON RIENTRA NEL CAMPO DI APPLICAZIONE DELLA LEGGE 298/ 1974 - LEGGE 30/03/87 N.132

7PHOTO > £ 10.00

4 N° A011015CE150498 TARGA AW213NZ

REPUBBLICA ITALIANA CQ 0901190

Ministero dei Trasporti e della Navigazione

DIREZIONE GENERALE DELLA MOTORIZZAZIONE CIVILE E DEI TRASPORTI IN CONCESSIONE

TARGA AC360HP

N° A011052CE UFFICIO PROVINCIALE DI: CASERTA

VISTE LE NORME DEL D.L.vo 30.4.1992 N.285 VISTO LA PRESCRITTA DOCUMENTAZIONE

SI IMMATRICOLA CON LA SUDDETTA TARGA IL VEICOLO

DI FABBRICAZIONE EST. DESCRITTO ALLE PAGG. 1 E 2 SI RILASCIA LA PRESENTE CART. DI CIRCOLAZ. PER USO

PROPRIO

COM. S.MARIA CAPUA VETERE

RES. S.MARIA CAPUA VETERE -CE-ALBANA EX IST. LUCARELL

CLASSE VEICOLO - AUTOCARRO PER TRASPORTO D COSE

FABBRICA/TIPO- FIAT AUTO SPA 146RES3D FIAT FIORINO N°

OMOLOGAZ- OM5361ESI12-

TELAIO-ZFA146000008472536

ANNO IMMATRICOLAZIONE 96

CASERTA 24/05/96

IL DIRETTORE

Mod. MC 80/

2

N° A011052CE250596

CARROZZERIA FO- FURGONE

TARGA AC360HP

MOTORE		DIMENSIONI		MASSE (Kg)	NORMALI	ECCEZIONALI (1)
tipo	146DS.000	lunghezza m	4,159	tara (1)	1110	
temp/comb.	4X BENZ	larghezza m	1,622	portata (2)	550	
				complessivo	1660	
cilindrata cm³	1372	assi n.	2	rimorchiabile (3)	1100	
pot. max kW	45,00	distanza interassi I	2,581	max autotreno		
		II		su ralle		
		NUMERO POSTI		max su gancio o ralla		
pot. fiscale CV		anteriori	2	FRENI		
TRASMISSIONE		max	002			
tipo cambio	MEC	a sedere max				
		di servizio				

PNEUMATICI 165/70 R13 REINFORCED 83R

SILENZIATORE

dB controllo usati (4) 83 n° giri/min. 4125

Vel. cont. km/h Allentamento ralle mm

RISPETTA LA DIRETTIVA 94/12

CEE CON CATALIZZATORE

VEL. MAX = 140,00 POTENZA/TARA = 044,14 KW/T

---

3 N° A011052CE250596 TARGA AC360HP

ATTENZIONE - LA RICHIESTA DI ISCRIZIONE A PRA

DEVE ESSERE PRESENTATA ENTRO 60 GIORNI DA 25/05/96

IL VEICOLO DI CUI ALLA PRESENTE CARTA DI CIRCOLAZIONE

NON RIENTRA NEL CAMPO DI APPLICAZIONE DELL LEGGE 298/

1974 - LEGGE 30/03/87 N.132

---

4 N° A011052CE250596 TARGA AC360HP

REPUBBLICA ITALIANA

Ministero delle Infrastrutture e dei Trasporti

DIPARTIMENTO DEI TRASPORTI TERRESTRI

CARTA DI CIRCOLAZIONE – PARTE I

Nº R000639BS03 (A) AC22702

B) 02.10.2002

C.2.1) COMUNE DI SANTA MARIA CAPUA VETERE COM.

C.2.3) 90 ALBANA S.MARIA CAPUA VETERE (CE)

Nº R000639BS03 (A) [illegible]

(D.1) ELLEBI SRL LBW 1850/1

(D.2)

(D.3)

(E) ZEBLBW1852AAY9639

(F.1)

(F.2) 2500 (F.3) (G)

(I) 02.10.2002

(J) 02

(J.1) RIMORCHIO PER TRASPORTO COSE-USO PROPRIO

(J.2) PO (PIANALE)

(K) OL01058B0

(L) 2 (N.1) (N.2)

(N.3) (N.4) (N.5)

(O.1) (O.2)

(P.1) (P.2) (P.3)

(P.5)

(Q) (S.1) (S.2)

(U.1) (U.2)

(V.1) (V.2)

(V.3) (V.5)

(V.7)

(V.9)

IMPORTA DI BOLLO ASSOLTA IN MODO VIRTUALE

Nº R000639BS03 (A) AC22702

RESENTARE LA RICHIESTA DI ISCRIZIONE
L PRA ENTRO 60 GIORNI DAL 04.02.2003
UNGHEZZA 4,480 M LARGHEZZA 1,920 M
ORTATA 1850 KG
NEUMATICI:185/75 R14C (94N)
L VEICOLO DI CUI ALLA PRESENTE CARTA
I CIRCOLAZIONE NON RIENTRA NEL CAMPO
I APPLICAZIONE DELLA LEGGE 298/1974.
L RIMORCHIO PUO' ESSERE TRAINATO DA
UTOVEIC. CON GANCIO A SFERA E GIUN-
O ELET. CON ISTALLAZIONI APPROVATE
CARATTERISTICHE COMPATIBILI CON
IASSA COMPL. E LARGH. SOPRA INDICATE
NEU ALT.: 175/75 R14C (94N)
ON RAMPE DI CARICO POSTERIORI PER-
ARICAMENTO PICCOLI VEICOLI, ATTREZ-
ATURE VARIE.

[illegible]639BS03 (A) AC22702

1

REPUBBLICA ITALIANA CQ 0914710 AA11588

N° R0005380E071296 UFFICIO PROVINCIALE DI CASERTA

LA PRESCRITTA DOCUMENTAZIONE
SI IMMATRICOLA CON LA SUDDETTA TARGA IL VEICOLO
PROPRIO
COM. COMUNE DI S.MARIA C.V.

RES. S.MARIA CAPUA VETERE -CE-VIA ALBANA

CLASSE VEICOLO - RIMORCHIO PER TRASPORTO COSE
FABBRICA(TIPO) ELLEBI LBC 1210
CARROZZ. CARROZZERIA
TELAIO-ZEXLBC1101AA1943a

CASERTA 06/12/96

2

N° R0005380E071296 CARROZZERIA KO- CASSONE

	2.490		300
	1.500		1200
	1		1500

PNEUMATICI 185 R 14 C 8PR

3

N° R0005380E071296 AA11588

ATTENZIONE - LA RICHIESTA DI ISCRIZIONE AL PRA
DEVE ESSERE PRESENTATA ENTRO 60 GIORNI DAL 07/12/96
IL VEICOLO DI CUI ALLA PRESENTE CARTA DI CIRCOLAZIONE
NON RIENTRA NEL CAMPO DI APPLICAZIONE DELLA LEGGE 298/
1974 - LEGGE 30/03/87 N.132

4

N° R0005380E071296 AA11588

IL RIMORCHIO PUO' ESSERE TRAINATO DA
AUTOVEIC. CON GANCIO A SFERA E GIUN-
TO ELET. CON INSTALLAZIONI APPROVATE
E CARATTERISTICHE COMPATIBILI CON
MASSA COMPL. E LARGH. SOPRA INDICATE
DISP. DI COM. ILB CER 1001
FRENO IDR AFR 221
PNEUM. IN ALTERNATIVA 185/70 R14C.

5

N° R0005380E071296 AA11588

DISTANZA FRA CENTRO OCCHIONE E ASSA-
LE M. 2.000.
MASSA MASSIMA TRASMESSA SUL GANCIO
KG. 0000.

0000

6

N° R0005380E071296 AA11588

07/12/1996 (96.07.1996) K7RVY7
*** TRASFERIMENTO DI PROPRIETA' ***
PROPRIETARIO COM. S.MARIA CAPUA VETERE - UFFICIO PROT
EZIONE CIVILE

RES. S.MARIA CAPUA VETERE -CE-VIA ALBANA EX CAS. FIORE

CASERTA, 11.07.1996 AB.0000

ROULOTTE CUGNA

1

REPUBBLICA ITALIANA DD 0629660

Ministero dei Trasporti e della Navigazione

[redacted] AB04728

N° R002655NA UFFICIO PROVINCIALE DI: NAPOLI

VISTE LE NORME DEL D.L.vo 30-4-1992 N. 285 VISTO LA PRESCRITTA DOCUMENTAZIONE

SI IMMATRICOLA CON LA SUDDETTA TARGA IL VEICOLO

DI FABBRICAZIONE NAZ DESCRITTO ALLE PAGG. 1 E 2 DI QUESTA LA PRESENTE CARTA DI CIRCOLAZ. PER USO

PROPRIO

A: COM. COMUNE DI S. MARIA CAPUA VETERE-S
ERVIZIO DI PROTEZIONE CIVILE

RES. S.MARIA CAPUA VETERE -CE-V.ALBANA EX LUCARELLI

CLASSE VEICOLO - RIMORCHIO PER USO SPECIALE
FABBRICA/TIPO- ABICAR CAMPING 500
OMOLOGAZ- OL9300ZNA
TELAIO-ZA91500D297D74003

[redacted] 98

NAPOLI 17/11/98

2

N° R002655NA101298 [redacted]
CARROZZERIA UG-

lunghezza	6.585	larg.	1200
larghezza	2.500	portata	1200
assi n.	1		

PNEUMATICI 165 SR 15

PORTATA AI SOLO FINI FISCALI 300KG.
IL VEICOLO SUPERA LA LARGHEZZA

3 N° R002655NA101298 [redacted] AB04728

ATTENZIONE - LA RICHIESTA DI ISCRIZIONE AL PRA
DEVE ESSERE PRESENTATA ENTRO 60 GIORNI DAL 10/12/98
IL VEICOLO DI CUI ALLA PRESENTE CARTA DI CIRCOLAZIONE
NON RIENTRA NEL CAMPO DI APPLICAZIONE DELLA LEGGE 298/
1974 - LEGGE 30/03/87 N.132

4 N° R002655NA101298 [redacted] AB04728

MASSIMA PER I CARAVAN PERTANTO E'
CLASSIFICATO RIMORCHIO AD USO SPECIA
LE ABITAZIONE (CIRC.PROT.2909/4140 D
EL 6/12/89).

5 N° R002655NA101298 [redacted] AB04728

DISTANZA FRA CENTRO OCCHIONE E ASSA-
LE M. 4.250.
MASSA MASSIMA TRASMESSA SUL GANCIO
KG. 00070.

1393

6 N° R002655NA101298 [redacted] AB04728

N.O. N. 0SNA0485I MUNICIPIO DI S. MARIA CAPUA VETERE
DEL 17/11/98 PROTOC. N.38907 DEL 04/12/98.

Copia conforme
a l'originale

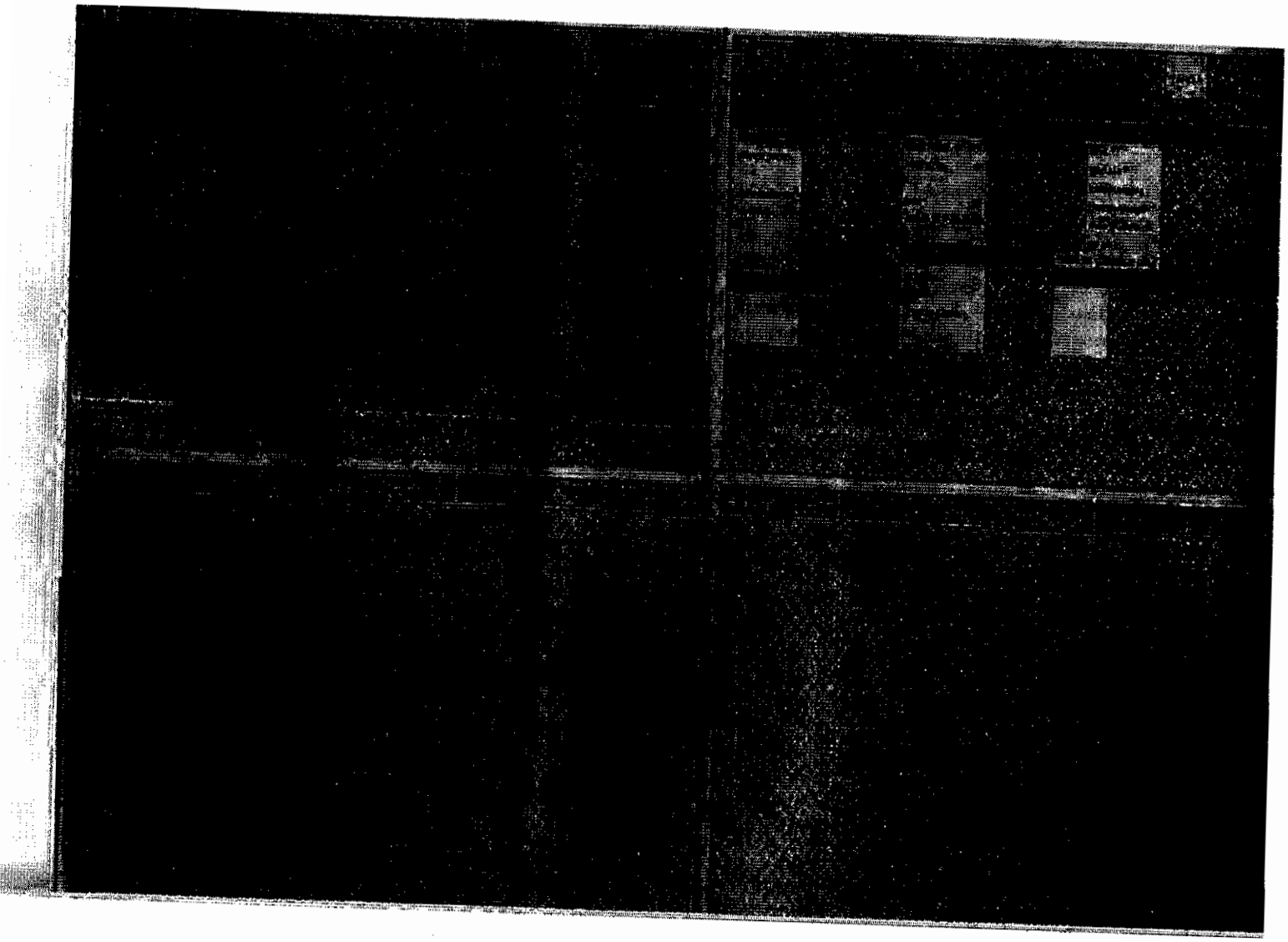

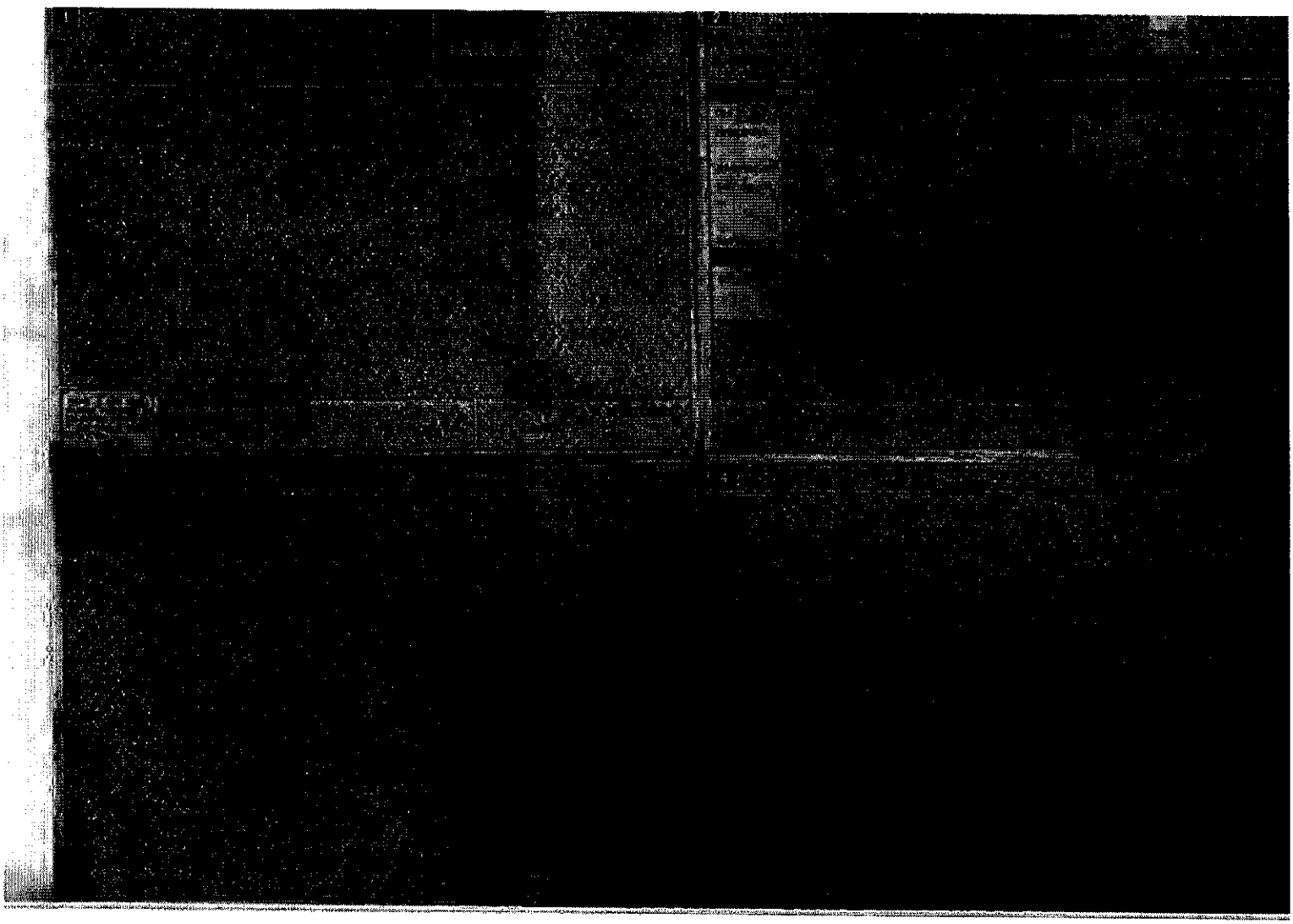

REPUBBLICA ITALIANA
Ministero dei Trasporti
DIREZIONE GENERALE DELLA MOTORIZZAZIONE CIVILE E DEI TRASPORTI IN CONCESSIONE

TARGA CE*57392

N° A030336CE UFFICIO PROVINCIALE DI: CASERTA
VISTE LE NORME DEL T.U. APPROVATO CON D.P.R. 15-6-1959 N. 393 VISTO DICHIARAZIONE CONFORMITA
EX IMMATRICOLA CON LA SUDDETTA TARGA IL VEICOLO
DI FABBRICAZIONE NAZ DESCRITTO ALLE PAGG. 1 E 2, SI RILASCIA LA PRESENTE CARTA DI CIRCOLAZ. PER USO
PRIVATO
A: COM. COMUNE DI S MARIA C V

RES. S.MARIA CAPUA VETERE -PRESSO CASA COMUNALE

CLASSE VEICOLO — AUTOCARRO PER TRASPORTO DI COSE
FABBRICA/TIPO- FIAT AUTO SPA 141AI43D
OMOLOGAZ. - OM19885ES122054
TELAIO-ZFA141A00066060L

88
CASERTA 15/10/88

MINISTERO dei TRASPORTI PROVINCIALE

2

N° A030336CE251088
CARROZZERIA FO- FURGONE

TARGA CE*57392

MOTORE		DIMENSIONI		MASSE (kg)	NORMALI	ECCEZIONALI
tipo	1418.000	lunghezza m	3.408	tara (1)	780	
tempi/comb.	4/ BENZ	larghezza m	1.494	portata (2)	310	
cilindri	04	sbalzo post. m	0.620	complessiva	1090	
cilindrata cm³	770	assi n.	2	rimorchiabile (3)		
pot. max KW	25.00	distanza interassi I	2.189	max autotreno su ralle		
tipo potenza		II				
giri/min.	5250	NUMERO POSTI		max su gancio o ralle		
pot. fiscale CV		anteriori	2			
TRASMISSIONI		totali	002			
tipo cambio	MEC	a sedere		servizio	IDRAULICO	
n.° marce	04	in piedi		soccorso	MECCANICO	
rapp. totale	1/1 120	di servizio		approvaz.		

PNEUMATICI 135 R13 (68S) - 155/65 R13 (78S)
SILENZIATORE APPROVATO CEE dB controllo usati (4) 96 n° giri/min. 3750
Vel. asse km/h Avvisatore ralle con SERVOTERZO

3 N° A030336CE251088 TARGA CE*57392

ATTENZIONE - LA RICHIESTA DI ISCRIZIONE AL PRA
DEVE ESSERE PRESENTATA ENTRO 60 GIORNI DAL 28/10/88
IL VEICOLO DI CUI ALLA PRESENTE CARTA DI CIRCOLAZIONE
NON RIENTRA NEL CAMPO DI APPLICAZIONE DELLA LEGGE 298/
974 - LEGGE 30/03/87 N.132

4 N° A030336CE251088 TARGA CE*57392

MASSA RIMORCHIABILE KG. 10800
SUBORDINATO AD ACCERTAMENTO TECNICO
DA ANNOTARSI SULLA CARTA DI CIRCOL.
RAPPORTO POTENZA/TARA KW/T 32.05
DEGIRI MISURATI A 50 KM

LOOB
TOT

5 N° A030336CE251088 TARGA CE*57392

6 N° A030336CE251088 TARGA CE*57392

8

GENERALITÀ E RESIDENZA DEL PROPRIETARIO

8

10

12

CE 573926 CE/AL9
REVISIONE DEL 28/08/2002
ESITO REGOLARE

CEAC80BC8X

CE 573926 CE/AC0
REVISIONE DEL 30/04/2010
ESITO REGOLARE

CEAC00BFA8F

CE 573926 CE/AH2
REVISIONE DEL 30/09/2004
ESITO REGOLARE

CEAH20BDB0Z

CE 573926 CE/AI5
REVISIONE DEL 05/10/2006
ESITO REGOLARE

CEAI50BBF5W

REVISIONI (Art. 30 del T.U. approvato con D.P.R. 15-6-1959 N. 393 e succ. modif.)

Roma - Ist. Poligr. e Zecca dello Stato - P.V.